

dal 12 al 20 Settembre
2026

AMP - CAPO MILAZZO



VILLAGGIO - RIVA SMERALDA CAPO MILAZZO



Il Campeggio

Situato su una delle coste più affascinanti della regione, il nostro lido è il luogo ideale per godersi il sole, il mare e momenti indimenticabili.

Le casette

Immerso nella splendida cornice della nostra struttura, il pranzo diventa un'occasione per rilassarsi e godersi i sapori autentici della cucina mediterranea.

Il lido

Situato su una delle coste più affascinanti della regione, il nostro lido è il luogo ideale per godersi il sole, il mare e momenti indimenticabili.

-

BLUNAUTA Diving

Immerso in uno scenario naturale mozzafiato, il BLUNAUTA DIVING CENTER MILAZZO vi accompagnerà nell'esplorazione consapevole delle meraviglie sommerse del promontorio di Capo Milazzo ed Isole Eolie e alla scoperta dei suggestivi sentieri naturalistici che offre la cittadina peloritana! La passione e l'entusiasmo degli istruttori subacquei e biologi marini del centro immersioni, vi condurranno in splendide escursioni terrestri e marine in cui il divertimento, la conoscenza e la voglia di scoprire saranno protagonisti!

Comoda preparazione direttamente sulla palafitta e, grazie al mezzo del diving ormeggiato a soli 20 metri dalla struttura, vi basteranno pochi passi per ritrovarvi a bordo. Doccia esterna con acqua calda, WC, angolo cottura e una spiaggia "quasi privata" per concludere la vostra giornata in pieno relax e divertimento.

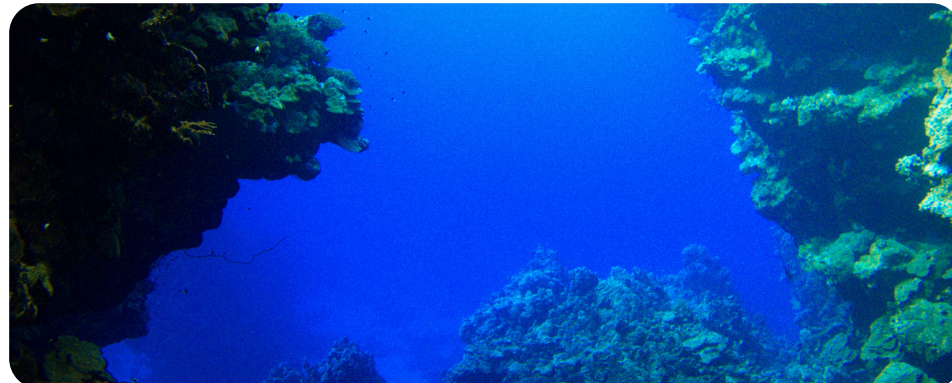

Quota di Partecipazione

- Quota subacquei - **570,00 €**
8 notti in villaggio, 6 immersioni
- Quota accompagnatori non subacquei - **330,00€**
8 notti in villaggio,
compreso ombrellone e 2 sdraio per unità abitativa

Logistica Viaggio

Il viaggio si può affrontare in auto da Cesena sono circa 1080 km con una spesa circa di 370 euro ad auto, consigliabile A14 fino ad taranto - continuando per Sibari dove si riprende autostrada salerno reggio calabria uscita Villa San giovanni, dove ci si imbarca sulla caronte, che fanno servizio continuamente sbarcati a Messina autostrada per Palermo uscita Milazzo circa 30 km

da San Giovanni In Marignano, In auto
47842 RN a Ristorante, Pizzeria, Riva Smera
Panoramica, 56, 98057 Milazzo ME

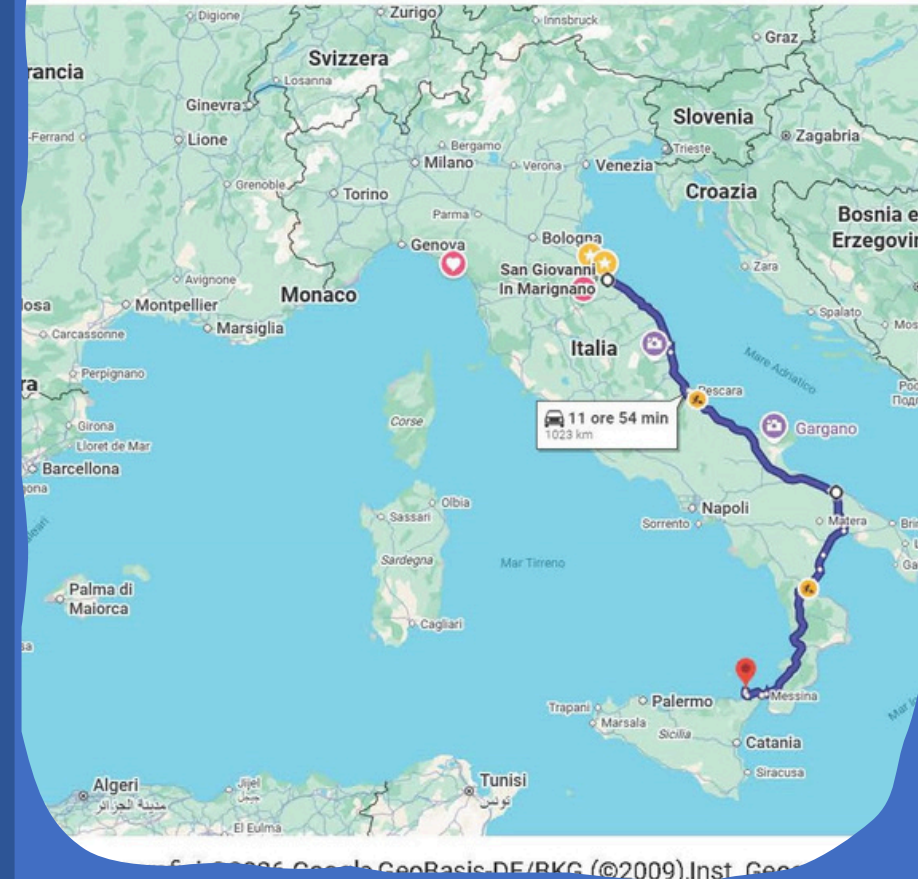

Appena arrivati al Diving vi viene assegnata una cassetta, dove tenere l'attrezzatura, il diving è su una palafitta, dove ci sono le docce e spazi per appendere tutto e fare asciugare le mute lasceremo tutto al diving e del rimessaggio ci penserà il personale, tutte le immersioni saranno guidate in base al proprio livello

Logistica attrezzatura



Quali documenti servono?

- Carta di Identità
- Brevetto Subacqueo
(per chi è già brevettato)
- Loog Book

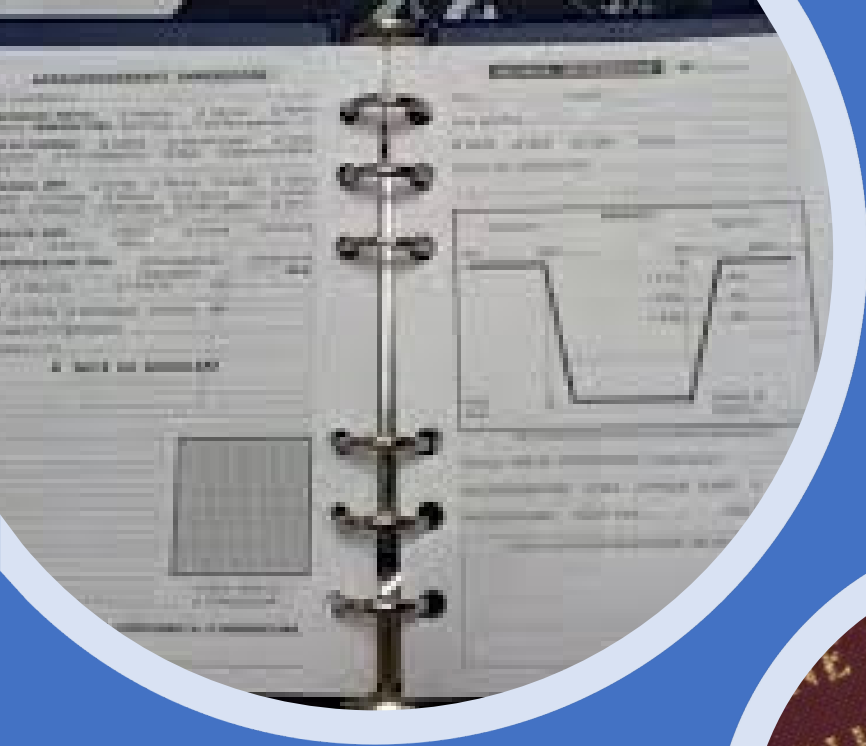

Ulteriori Informazioni

Per informazioni contattare Ninuzzo 328.3347469

Per pagamenti contattare Ivan 347.5366719

